

FULDMAGT

* felt SKAL udfyldes

TEKNIK- OG MILJØFORVALTNINGEN
CENTER FOR BYGNINGER
NJALSGADE 13
POSTBOKS 416
1504 KØBENHAVN V

SAGSNUMMER _____

UNDERTEGNEDE, DER IFØLGE TINGBOGEN ER EJER AF:

EJENDOMMEN/EJERLEJLIGHED NR. ELLER A/B: AD ENGHAVEMATRIKELNR. OG EJERLAV: 1060 UDENBYS VESTER* ADRESSE: ENGHAVE PLADS 3, 1690 KØBENHAVN V

* BEMYNDIGER I HENHOLD TIL BYGNINGSREGLEMENT 2010 (BR10) KAP. 1.3 STK. 3:

* ANSØGERS NAVN: Sophie Raagard Grønlund

* TIL PÅ MINE/VORE VEGNE AT ANSØGE OM TILLADELSE TIL (arbejdets art):

JF. Bilag 1 og 2.

UDFYLDES MED BLOKBOGSTAVER ELLER STEMPEL / TEGNINGSBERETTIGET MEDLEM AF A/B:

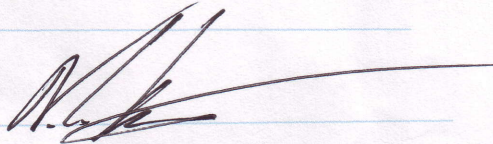
* NAVN: NICOLAS HORSTADRESSE: FLENSBORGGADE 37, 1 SACTLF. NR.: 30820309* DATO: 6/2 2014 * UNDERSKRIFT (EJER): * CVR nr.: 21439118

* Evt. EAN. nr.: _____

OPKRÆVNING AF GEBYR: *Gebyr for byggesagsbehandling vil blive opkrævet hos ejendommens ejer*

BLANKETTEN INDSENDES TIL : CENTER FOR BYGNINGER
NJALSGADE 13
POSTBOKS 416
1504 KØBENHAVN V

TLF. 3366 5200

E-MAIL: BYGGERI@TMF.KK.DK



ANSØGNING OM/ANMELDELSE AF BYGGEARBEJDE

* felt SKAL udfyldes

* ADRESSE: Sankelmarksgade 4, 4. t.v. 1676 KØBENHAVN V
 (hvor arbejdet foregår)

MATR. NR. og EJERLAV: 1060 UDENBYS VESTER

* NÆRMERE BESKRIVELSE AF ARBEJDET, DER SKAL UDFØRES (MAX. 10 LINIER - ELLER VEDLÆG BILAG)

Jeg ønsker at sammenlægge eksisterende toiletrum med en lille mellemgang mellem entre og køkken for at etablere bad/toilet med gulv afløb ved brusebad i henhold til vedlagte tegning.

Eksisterende gulv i toiletrum og mellemgang vil blive fjernet, indskudslag isoleret, og det nye, sammenlagte, bad/toiletrum vil blive udført og vådrums-sikret i henhold til "Belastningsklasse N", By & Byg-anvisning 200.

Der er i det eksisterende toiletrum en fungerende, lodret aftrækskanal, som vil blive bevaret.

Ombygningen involverer ikke ændringer i bærende vægge Jf. BILAG 1 OG 2 +

* ANSØGER/ANMELDER

NAVN: Sophie Raagaard Grønlund
 Evt. FIRMA:
 ADRESSE: Sankelmarksgade 4, 4. t.v.
 POST NR.: 1676
 BY: København V
 TLF: 31645171
 MAIL: sogro@student.sdu.dk

* Firmaer skal oplyse CVR. nr.:

DATO og UNDERSKRIFT (ansøger/anmelder):

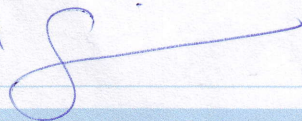
3/2-14 

* EJER (IFØLGE TINGBOG)

NAVN: FORMAND NICOLAS HORST
 Evt. FIRMA: AB ENGHAVE
 ADRESSE: ENGHAVE PLADS 3
 POST NR.: 1670
 BY: KØBENHAVN ✓
 TLF./MAIL: ABENGHAVE@GMAIL.COM

* CVR nr.: 21439118
 * Evt. EAN nr.:

* DATO og UNDERSKRIFT fra EJER:

Se vejledning side 2, hvis du bor i andelsbolig eller ejerlejlighed

* 6/2 2014 



EJERFORHOLD: Ansøgningen/anmeldelsen skal underskrives af ejendommens ejer eller administrator. Alternativt kan der vedlægges en fuldmagt. Din ansøgning/anmeldelse vil blive returneret, hvis disse oplysninger ikke fremgår.

GEBYR: Gebyr for byggesagsbehandling vil blive opkrævet hos ejendommens ejer

BLANKETTEN INDSENDES TIL :

CENTER FOR BYGNINGER
 NJALSGADE 13
 POSTBOKS 416
 1504 KØBENHAVN V

TLF. 3366 5200

E-MAIL: BYGGERI@TMF.KK.DK

Vedr. Sankelmarksgade 4, 4. t.v. Etablering af bad:

Kbh 3. februar 2014

Eksisterende toiletrum ønskes sammenlagt med mellemgang mellem entre og køkken for at etablere et moderne brusebadeværelse med væghængt toilet.

Samtidig ønskes den ikke bærende væg mellem køkken og det nuværende soveværelse nedrevet så der opnås en "køkken/alrum" som det fremgår af vedlagte tegninger.

Den nuværende adskillelse mellem toiletrum og mellemgang, som ønskes fjernet er en ca 50 mm tyk slaggevæg uden bærende funktion.

Opbygning af badeværelse i.h.t. By & Byg anvisning 200, belastningsklasse "N":

Eksisterende bræddegulv i toiletrum og mellemgang fjernes så bjælkelag, indskudslag m.v. kan inspiceres.

Indskudslag fjernes og erstattes med isolering i.h.t. By & Byg anvisning 200.

Nye vægge mod køkken (opr. Døråbning) samt mod entre opføres i 50 mm letbeton-blokke.

Sidevæg i nuværende mellemgang mod soveværelse (bræddevæg med puds på rør på begge sider) beklædes med MK-godkendt "vandtæt plade", Jackon eller Wedi, min 9 mm.

Ny gulvhøjde sættes i samråd med VVS-entreprenør så der er tilstrækkeligt med plads til at sikre tilslutning af afløb til eksisterende faldstamme.

Gulv opbygges med reglar c/c 300 mm på tværs af opr. bjælkelag, tildannet så der er entydigt fald mod kant-afløb med vandlås (Blücher eller Unidrain) " mod 3 vægge".

Gulvplade, min 21 mm vandfast krydsfiner, pålimes MK-godkendt "vandtæt plade", Jackon eller Wedi, min 12 mm.

Alle hjørnesamlinger fiber-armeres med MK-godkendt Vådrumssikrings-system, hvorefter gulv og samtlige vægge til loft påføres MK-godkendt Vådrumssikrings-membran med en lagtykkelse på min 1 mm.

Gulv og vægge til loft beklædes med MK-godkendt flise-beklædning.

Nyt toilet etableres som "væghængt toilet", så gennembrydning af nyt gulv undgås.

Koldt og varmt vand fremføres fra køkken til brus og håndvask i VA-godkendt PEX-rør i føringsrør, formentlig ført under gulv hvor opr. væg mellem køkken og soveværelse har stået.

I nuværende toiletrum findes fungerende aftrækskanal som kan fungere som aftræk fra nyt badeværelse.

På vegne af Sophie Raagaard Grønlund

Venlig hilsen

Søren Nayberg

CVR 28819390

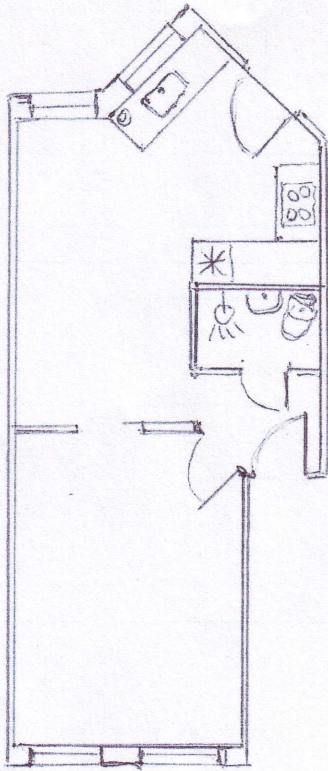

Efter ombygning

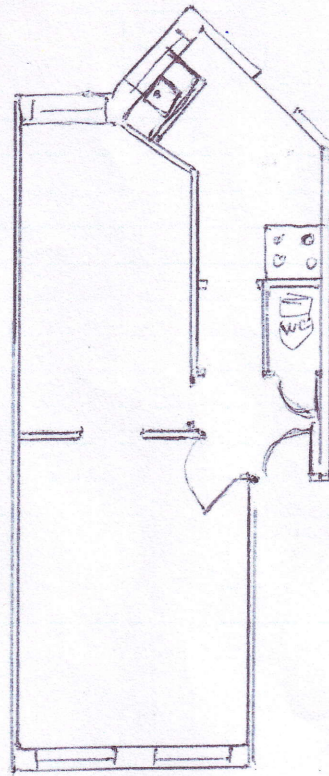

Nuværende

målestok: 1:100

Sophie Raagaard Grønlund

Sankelmarksgade 4, 4. t.v.

1676 København V.